REGIONE TOSCANA

Consiglio Regionale

biblioteca della Toscana
Pietro Leopoldo

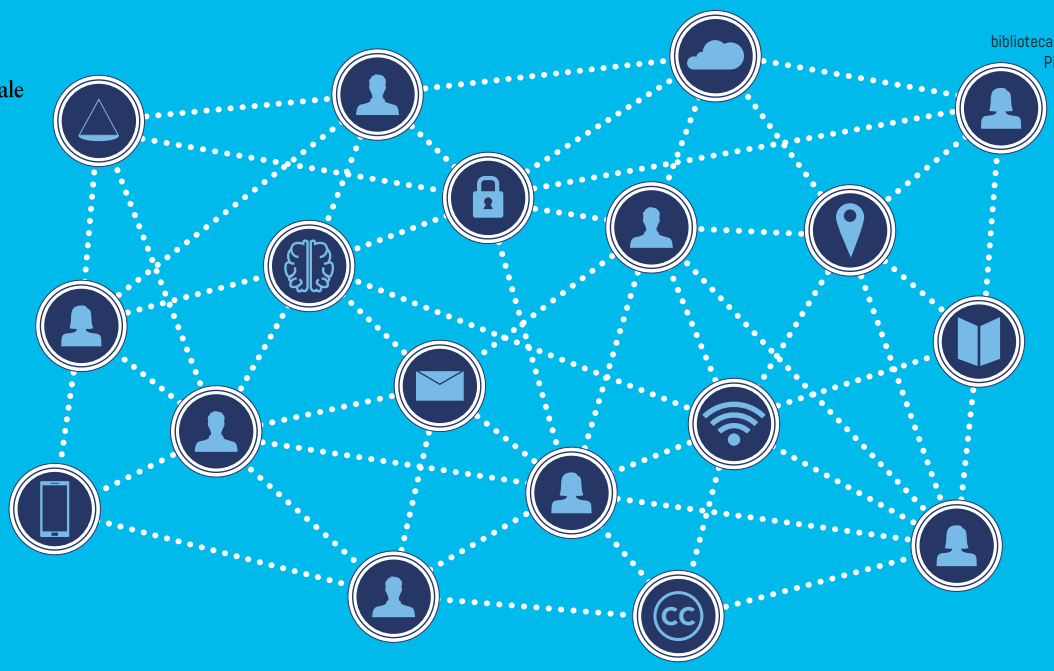

#Internet&Diritto • *il futuro in biblioteca*

sesta edizione - 2024

Il Presidente del Consiglio regionale della Toscana invita al webinar

La commerciabilità dei dati personali

Presentazione del libro **Il valore economico dei dati personali tra diritto pubblico e diritto privato** a cura di Elia Cremona, Francesco Laviola, Valentina Pagnanelli (Giappichelli, 2022)

Intervengono
Valentina Pagnanelli, curatrice, avvocato e ricercatrice post-doc Università di Firenze
Elio Guarnaccia, avvocato amministrativista, data protection officer

Modera
Fernanda Faini, ricercatrice e docente Università Telematica Pegaso

Servizi contro dati: è questo lo scambio sotteso alle relazioni economiche nell'ambiente digitale. Il volume indaga, in una prospettiva multidisciplinare, quale sia l'attuale bilanciamento tra la protezione dei dati come diritto fondamentale della persona e il loro sfruttamento nelle dinamiche dell'economia digitale.

Lunedì 25 novembre 2024, ore 17.00

Biblioteca della Toscana Pietro Leopoldo

Il webinar si potrà seguire dalla pagina Facebook del Consiglio regionale della Toscana e dal canale YouTube della Biblioteca

/@CRToscana
#BibliotecaDellaToscana
#InternetDiritto

www.consiglio.regione.toscana.it/biblioteca