REGIONE TOSCANA

Consiglio Regionale

biblioteca della Toscana
Pietro Leopoldo

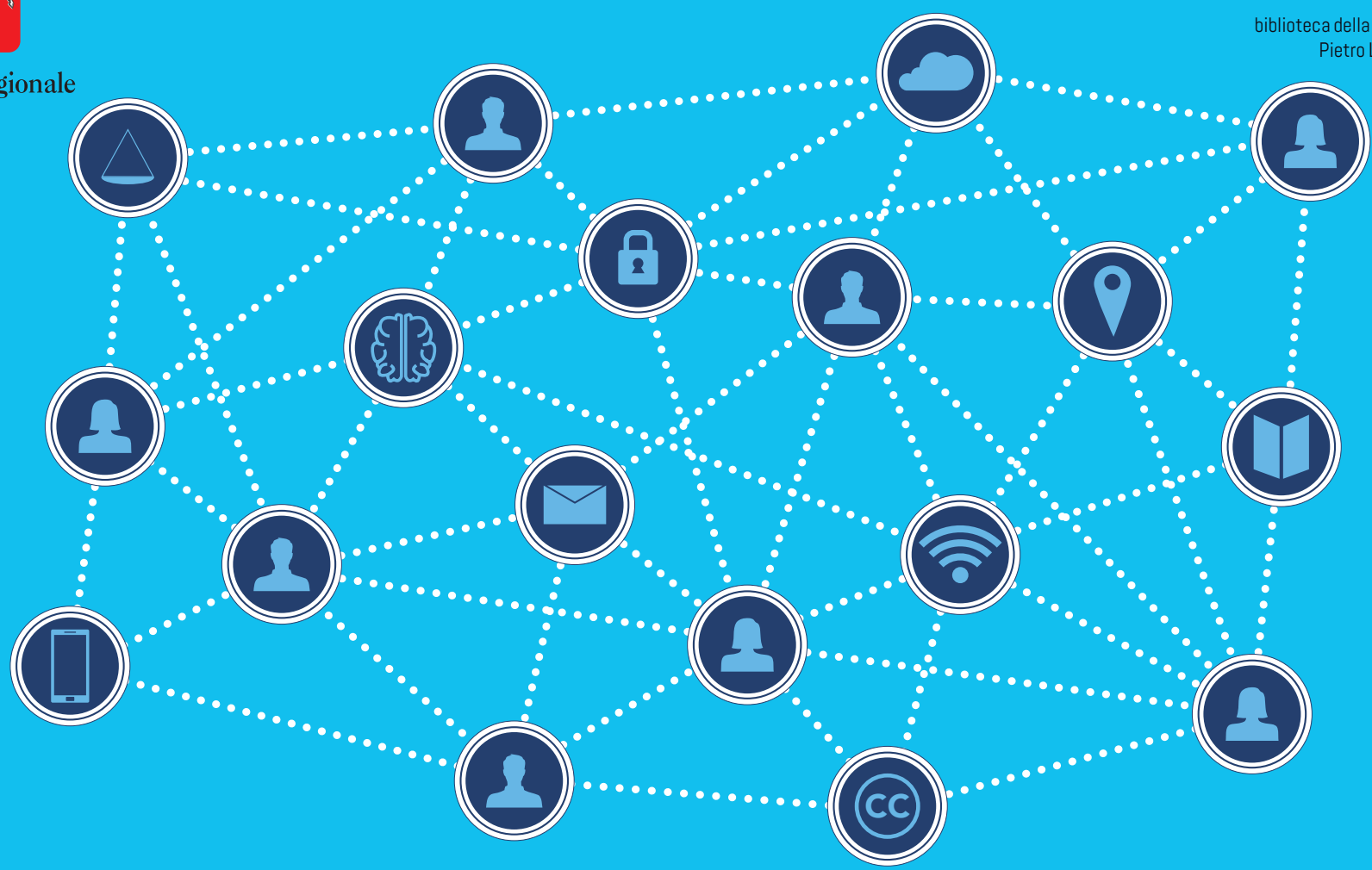

#Internet&Diritto • *il futuro in biblioteca*

Il Presidente del Consiglio regionale della Toscana ha il piacere di invitarLa all'incontro

La protezione dei dati personali: libertà e diritti nella società digitale

Presentazione dell'e-book **Regolare la tecnologia: il Reg. UE 2016/679 e la protezione dei dati personali** a cura di Dianora Poletti e Alessandro Mantelero, Pisa University Press, 2018

Saluti
Eugenio Giani, presidente del Consiglio regionale della Toscana

Intervengono
Dianora Poletti, docente di diritto privato e diritto dell'informatica, Università di Pisa

Elisa Liberale, avvocato e direttore Affari legali di Microsoft Italia

Modera
Fernanda Faini, giurista

Saluti conclusivi
Giancarlo Galardi, Data Protection Officer di Regione Toscana

Come si tutela la persona in rete? Quali strumenti ha a disposizione e quali sono i suoi diritti? Il volume illustra gli effetti dell'entrata in vigore del nuovo Regolamento generale europeo sulla protezione dei dati personali (GDPR) attraverso numerosi saggi di esperti del settore.

Giovedì 28 marzo 2019, ore 17.00
Biblioteca della Toscana Pietro Leopoldo
Palazzo Cerretani, piazza dell'Unità italiana 1, Firenze

www.consiglio.regione.toscana.it/biblioteca

L'accesso sarà consentito, previa esibizione di valido documento di identità, nei limiti dei posti previsti ai sensi della normativa in materia di sicurezza

/@CRToscana
#BibliotecaDellaToscana
#InternetDiritto

Stampato dalla tipografia del Consiglio regionale della Toscana