REGIONE TOSCANA

Consiglio Regionale

biblioteca della Toscana
Pietro Leopoldo

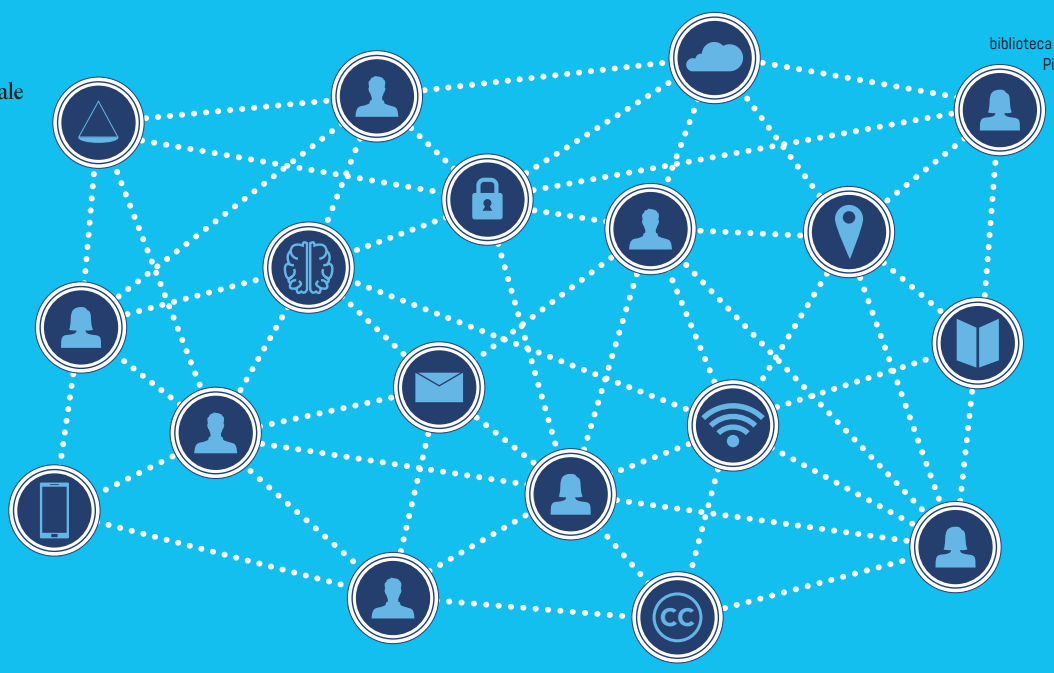

#Internet&Diritto • *il futuro in biblioteca*

quarta edizione - 2022

Il Presidente del Consiglio regionale della Toscana invita al webinar

Memoria e oblio nella dimensione digitale

Presentazione del volume **Porcospini digitali: vivere e mai morire online**
di Davide Sisto (Bollati Boringhieri, 2022)

Intervengono
Davide Sisto, autore e docente di Filosofia teoretica, Università di Torino

Marco Bassini, docente di Diritto costituzionale, Università Bocconi di Milano

Modera
Fernanda Faini, docente, Università di Pisa e Università Cattolica

L'autore ci racconta la metamorfosi antropologica che stiamo vivendo, come i corpi digitali influenzano direttamente il nostro modo di stare nel mondo. Per quanto immersi nella nuova civiltà digitale non smettiamo di avere bisogno della vicinanza degli altri. Di essere porcospini digitali, sballottati avanti e indietro tra il bisogno di solitudine e quello del contatto.

Venerdì 28 ottobre 2022, ore 17.00

Biblioteca della Toscana Pietro Leopoldo

Il webinar si potrà seguire dalla pagina Facebook del Consiglio regionale della Toscana e dal canale YouTube della Biblioteca

/@CRToscana
#BibliotecaDellaToscana
#InternetDiritto

www.consiglio.regione.toscana.it/biblioteca