REGIONE TOSCANA

Consiglio Regionale

biblioteca della Toscana
Pietro Leopoldo

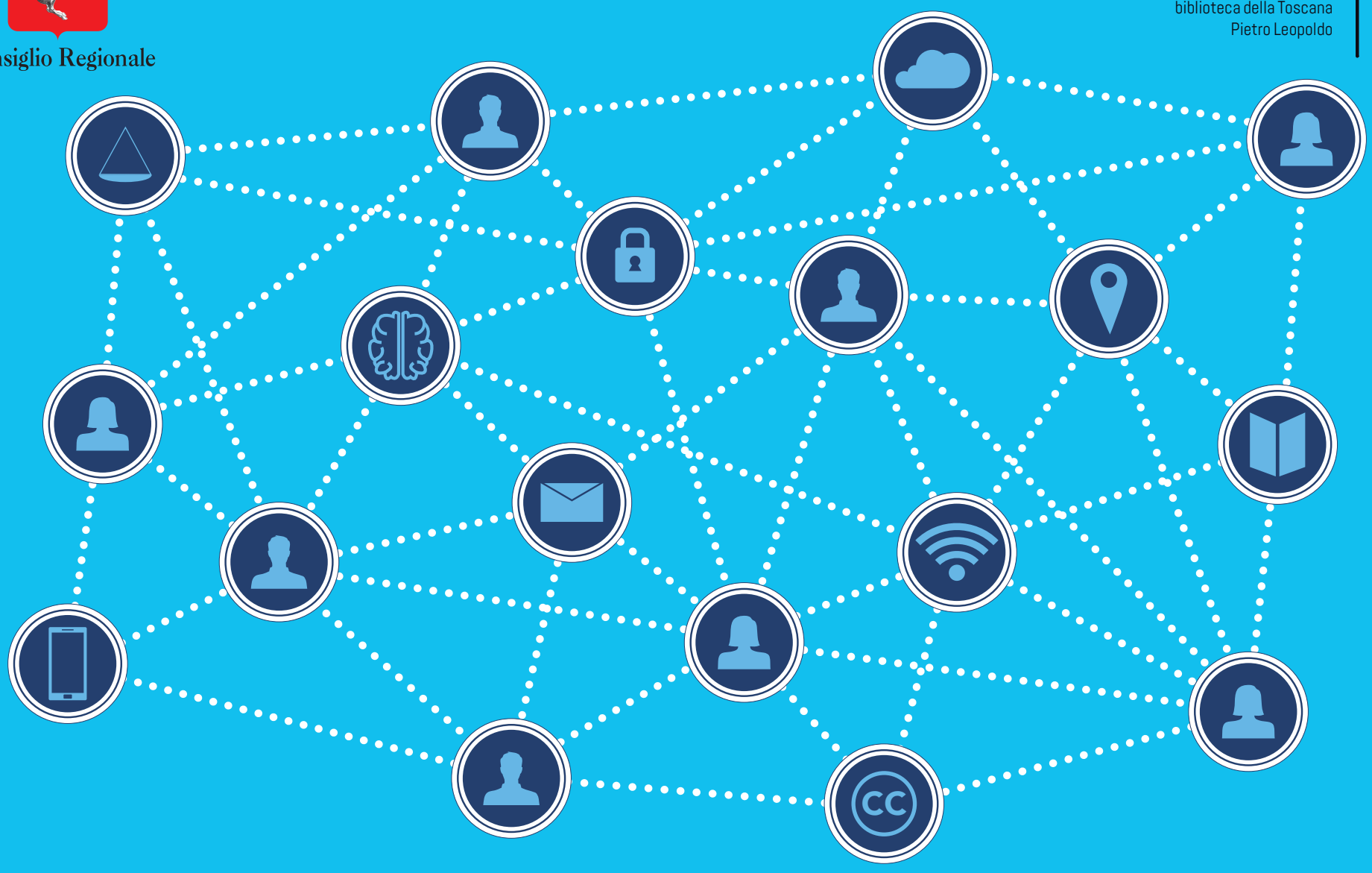

#Internet&Diritto

il futuro in biblioteca

s e s t a e d i z i o n e - 2 0 2 4

Lunedì 25 marzo 2024, ore 17.00
Chat GPT fra opportunità e rischi

Lunedì 6 maggio 2024, ore 17.00
I minori nell'era social

Lunedì 3 giugno 2024, ore 17.00
La società tecnologica tra educazione digitale e discriminazione

Lunedì 9 settembre 2024, ore 17.00
Gli algoritmi nella pubblica amministrazione e nella produzione delle norme

Lunedì 21 ottobre 2024, ore 17.00
La sanità digitale

Lunedì 25 novembre 2024, ore 17.00
La commerciabilità dei dati personali

Biblioteca della Toscana Pietro Leopoldo

I webinar si potranno seguire dalla pagina Facebook del Consiglio regionale della Toscana e dal canale YouTube della Biblioteca

/@CRToscana
#BibliotecaDellaToscana
#InternetDiritto

www.consiglio.regione.toscana.it/biblioteca

Stampato dalla tipografia del Consiglio regionale della Toscana