REGIONE TOSCANA

Consiglio Regionale

biblioteca della Toscana
Pietro Leopoldo

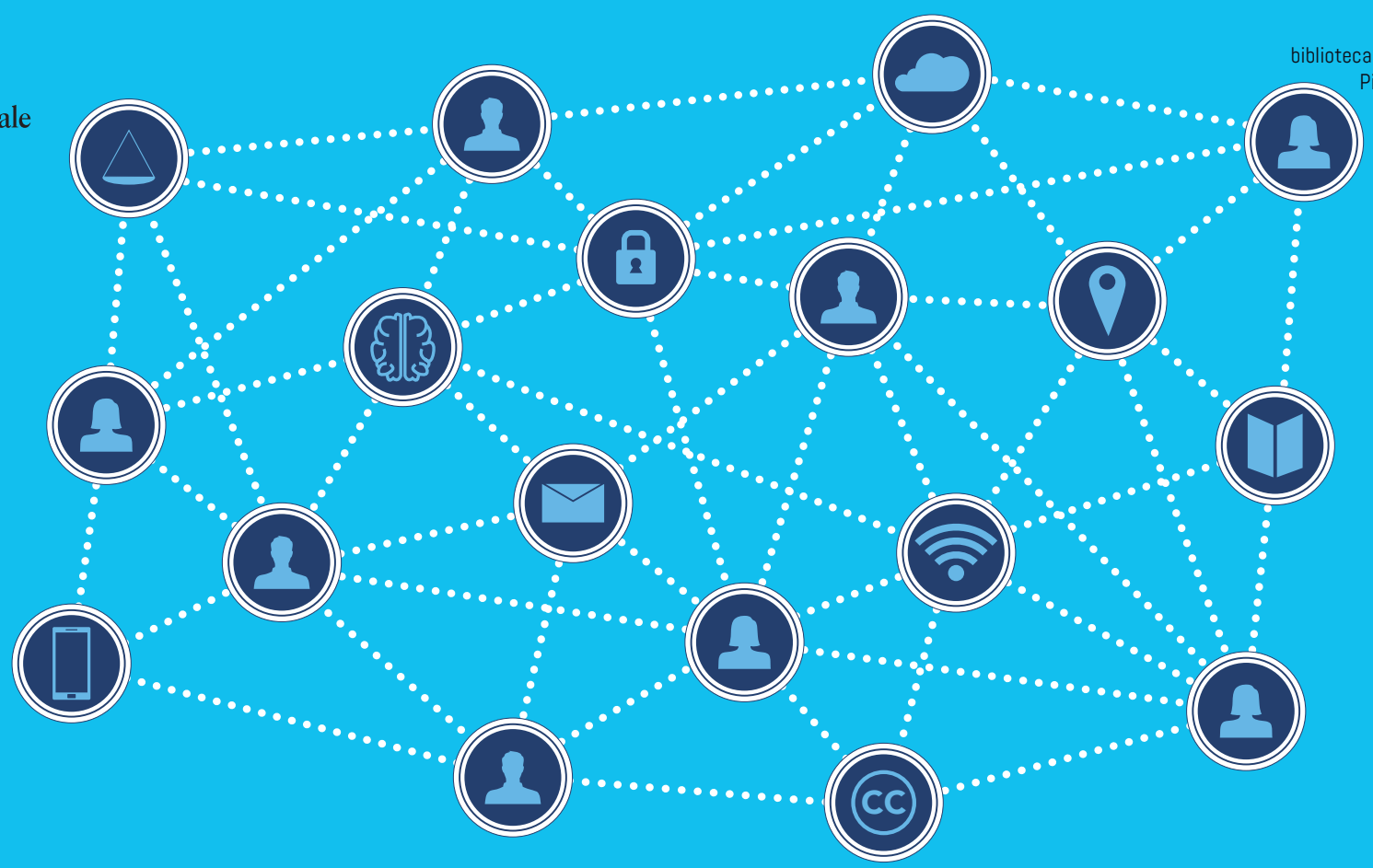

#Internet&Diritto • *il futuro in biblioteca*

quinta edizione - 2023

Il Presidente del Consiglio regionale della Toscana invita al webinar

Metaverso e diritto

Presentazione del volume **Il diritto del metaverso: NFT, DeFi, GameFi e privacy**
di Fulvio Sarzana di S. Ippolito, Marco G. Pierro, Ivan O. Epicoco (Giappichelli, 2022)

Intervengono
Fulvio Sarzana di S. Ippolito, autore, docente, avvocato cassazionista e blogger
Claudia Trivilino, Public Policy Manager di Meta Italia

Modera
Fernanda Faini, docente, Università di Pisa e Università Cattolica

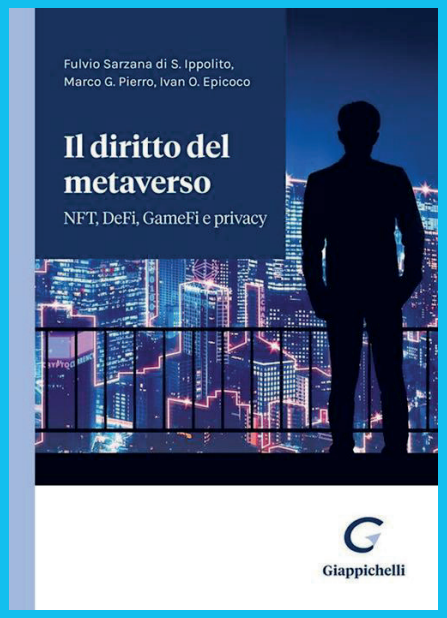

La prima pubblicazione italiana sugli aspetti giuridici e tecno-economici sul Metaverso ci introduce al complesso mondo della realtà immersiva, partendo dai recenti casi giurisprudenziali e di cronaca.
Un volume snello per provare a comprendere cosa sono avatar, blockchain, finanza decentralizzata (DeFi), bitcoin, Smart Contract, Non-Fungible Token (NFT), ecc...

Lunedì 12 giugno 2023, ore 17.00

Biblioteca della Toscana Pietro Leopoldo

Il webinar si potrà seguire dalla pagina Facebook del Consiglio regionale della Toscana e dal canale YouTube della Biblioteca

/@CRToscana
#BibliotecaDellaToscana
#InternetDiritto

www.consiglio.regione.toscana.it/biblioteca

Stampato dalla tipografia del Consiglio regionale della Toscana