REGIONE TOSCANA

Consiglio Regionale

biblioteca della Toscana
Pietro Leopoldo

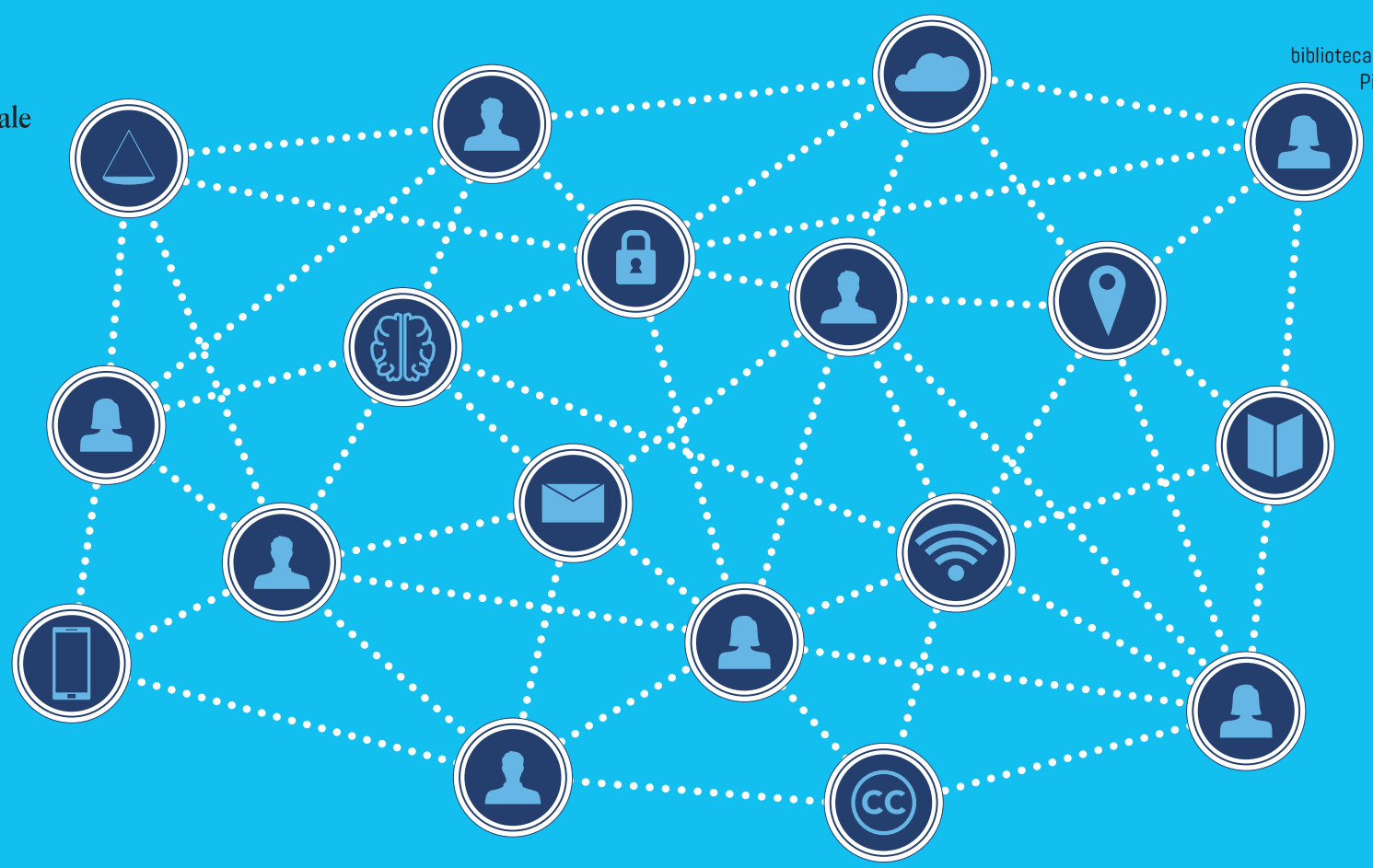

#Internet&Diritto • *il futuro in biblioteca*

quinta edizione - 2023

Il Presidente del Consiglio regionale della Toscana invita al webinar

Lavoro e lavoratori tra algoritmi e gig economy

Presentazione del volume **Il tuo capo è un algoritmo: contro il lavoro disumano** di Antonio Aloisi e Valerio De Stefano (Laterza, 2020)

Saluti
Antonio Mazzeo, Presidente del Consiglio regionale della Toscana

Intervengono
Antonio Aloisi, autore e docente Diritto del lavoro, Università IE, Madrid
Massimiliano Nicotra, avvocato e Senior Partner Qubit Law Firm, Università di Roma Tor Vergata

Modera
Fernanda Faini, docente, Università di Pisa e Università Cattolica

L'innovazione tecnologica ha travolto il mondo del lavoro: il saggio è un'utile bussola per orientarsi in questa recente rivoluzione. Automazione, algoritmi, piattaforme, smart working: la gig economy vista da vicino.

Lunedì 8 maggio 2023, ore 17.00

Biblioteca della Toscana Pietro Leopoldo

Il webinar si potrà seguire dalla pagina Facebook del Consiglio regionale della Toscana e dal canale YouTube della Biblioteca

/@CRToscana
#BibliotecaDellaToscana
#InternetDiritto

www.consiglio.regione.toscana.it/biblioteca

Stampato dalla tipografia del Consiglio regionale della Toscana