REGIONE TOSCANA

Consiglio Regionale

biblioteca della Toscana
Pietro Leopoldo

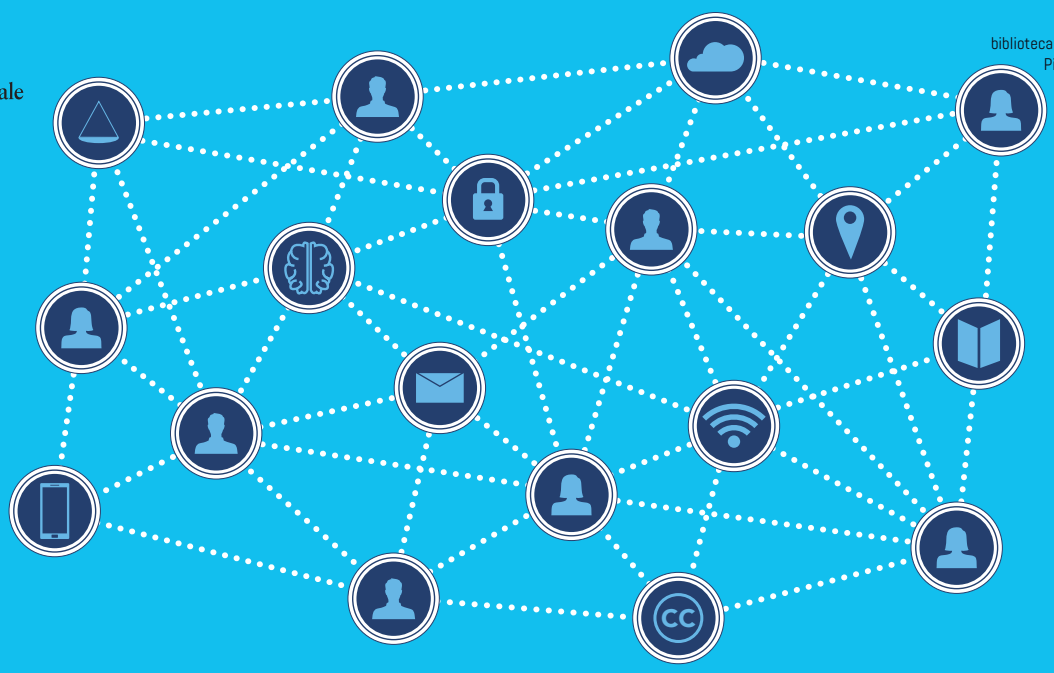

#Internet&Diritto • *il futuro in biblioteca*

terza edizione - 2021

Il Presidente del Consiglio regionale della Toscana invita al webinar

Personalità e responsabilità dei sistemi di intelligenza artificiale

Presentazione del volume **Intelligenza artificiale. Algoritmi giuridici. Ius condendum o "fantadiritto"?** a cura di Giancarlo Taddei Elmi e Alfonso Contaldo (Pacini giuridica, 2020)

Saluti
Antonio Mazzeo, Presidente del Consiglio regionale

Intervengono
Alfonso Contaldo, docente di Diritto dell'informazione e della comunicazione digitale, Accademia delle Belle Arti, Roma
Marco Scialdone, avvocato, docente e membro della task force IA del Mise
Giancarlo Taddei Elmi, ricercatore senior del CNR - Istituto di Informatica Giuridica e Sistemi Giudiziari (IGSG)

Modera
Fernanda Faini, giurista

I sistemi di intelligenza artificiale sono oggi in grado di apprendere in modo autonomo e di auto-programmarsi provocando interrogativi affascinanti e inquietanti allo stesso tempo in tema di soggettività e responsabilità. Il volume, grazie a numerosi saggi, affronta le tante sfaccettature della responsabilità (penale, civile, ecc) collegata all'IA confrontandosi con il contesto giuridico europeo.

Lunedì 29 marzo 2021, ore 17.00

Biblioteca della Toscana Pietro Leopoldo

Il webinar si potrà seguire dalla pagina Facebook e dal canale YouTube del Consiglio regionale della Toscana

/@CRToscana
#BibliotecaDellaToscana
#InternetDiritto

www.consiglio.regione.toscana.it/biblioteca